



DAVIVIENDA

Bienvenido

EL PORTAL EMPRESARIAL ESTA CAMBIANDO PARA MEJORAR

Hacemos más sencilla su operación

Brindamos mayor seguridad

> Continuar



DAVIVIENDA



Hacemos más sencilla su operación

INGRESO AL PORTAL

Actualización de navegador

Davivienda hace más segura y sencilla su operación, ahora podrá ingresar a su Portal Empresarial a través del Navegador Internet Explorer 10.

Inicio

Anterior

Siguiente





Hacemos más sencilla su operación

MÓDULO DE ADMINISTRACIÓN



Asignación de Alias a las Cuentas

Davivienda hace más sencilla la identificación de sus cuentas en el portal. Ahora ingresando por el módulo “Administración” – Opción “Asignación Alias”, usted podrá personalizar el nombre de sus cuentas para que las identifique de manera rápida y sencilla.

Aplica inicialmente para consulta de productos

Inicio

Anterior

Siguiente



DAVIVIENDA

16 de Enero del 2015 - 14:20

Bienvenido:
Nit:

Asignación de alias a productos

Lista de Productos

Tipo de Productos: CUENTA DE AHORROS

Resultados de Búsqueda

Número Producto	Alias Producto
0550098300070046	Pagadora Nómina
0550098300070053	Pagadora Prov X
0550099800014120	

Actualizar

© 2005 Davivienda. Todos los derechos reservados.
Portal Empresarial v 6.9.6
Administración v 6.9.6

Elija la opción «Asignación Alias»

Personalice sus cuentas

Visualice sus cuentas personalizadas en «Consulta de Productos»

The screenshot shows the Davivienda corporate portal. At the top left is the Davivienda logo. Below it is a navigation menu with categories like 'Empresa', 'Administración', 'Pagos', 'Pago Automático de Servicios Públicos o Privados', 'Inscripciones', 'Pago de Productos Davivienda', 'Transferencias', 'Consulta de Productos', 'Cuentas Corrientes', 'Cuentas Ahorro', 'Pagadora Nómina', 'Pagadora Prov', 'Movimientos en Archivos', 'Totales de Extractos', 'Extractos Bancarios', 'Consulta de Saldos por NIT', 'Cheques Devueltos', 'Extractos Remesas', 'Certificaciones', 'Crediplus', 'Consulta de Créditos', 'Consulta de Inversiones', 'Solicitudes de Servicio', and 'Sesión'. The 'Consulta de Productos' section is highlighted, showing 'Pagadora Nómina' and 'Pagadora Prov' with the ID '0550099800014120'. Below this are links for 'Movimientos en Archivos', 'Totales de Extractos', 'Extractos Bancarios', 'Consulta de Saldos por NIT', 'Cheques Devueltos', 'Extractos Remesas', 'Certificaciones', and 'Crediplus'. The main content area features a red banner with the text 'Bienvenido al Portal Empresarial DAVIVIENDA' and 'Todo el Banco DAVIVIENDA a un clic de su empresa.' Below this is a 'Call Center Empresarial' section with contact information: 'Con solo marcar 327 83 60 o 561 88 99 en Bogotá, 01 8000 919 561 desde otras ciudades de Colombia, usted obtiene asesoría e información ágil y oportuna:'. A map of South America is shown with three bullet points: 'Asesoría sobre los servicios del Portal Empresarial', 'Soporte Técnico', and 'Asesoría sobre sus productos y servicios'. Below the map is a message: '¡Su empresa siempre tendrá un asesor del Banco DAVIVIENDA dispuesto a atenderlo las 24 horas, 7 días a la semana!'. At the bottom of the main content area, it says 'BANCO DAVIVIENDA. AQUÍ, LO TIENE TODO PARA SU EMPRESA' and 'Copyright © 2004 Banco Davivienda'. In the top right corner, there are two status messages: 'Último Ingreso Exitoso: 13/01/2015 11:32:24 a.m.' and 'Último Ingreso No Exitoso: 13/01/2015 10:27:04 a.m.'





Hacemos más sencilla su operación

MÓDULO DE CONSULTAS

Descripción motivo de la transacción en los movimientos de Cuentas de Ahorro y Corriente

Ahora en sus consultas de movimientos podrá identificar de manera fácil el concepto de la transacción realizada.

Inicio

Anterior

Siguiente



DAVIVIENDA

Empresa:

Administración

Pagos

Pago Automático de Servicios Públicos o Privados

Inscripciones

Pago de Productos Davivienda

Transferencias

Consulta de Productos

Cuentas Corrientes

Cuentas Ahorro

0550099800014120

Saldos

Movimientos

Movimientos en Archivos

Totales de Extractos

Extractos Bancarios

Consulta de Saldos por NIT

Cheques Devueltos

Extractos Remesas

Certificaciones

Crediplus

Consulta de Créditos

Consulta de Inversiones

Solicitudes de Servicio

Sesión

Cerrar Sesión

Bienvenido:
Nit:

16 de Enero del 2015 - 14:26

Consulta detalle de Movimientos Cuenta Ahorro - 0550099800014120

Seleccione Opciones

Fecha inicial de consulta(dd/mm/aaaa)

Fecha final de consulta(dd/mm/aaaa)

Referencia inicial de filtro

Referencia final de filtro

Tipos

Tipo de Movimiento

Ciudad

Buscar

Resultados de Búsqueda

Fecha	Doc.	Tran	Ofi.	Jor.	Hora	Mot.	Desc Mot.	Valor Total	Valor Cheque	NIT Origen	Referencia
13/01/2015	454174	Nota Débito	PORTAL-EMPRESARIAL	Normal	15:48:39	80	Pago a Proveedores	\$ 345.000,00	\$ 0,00		00000000000
13/01/2015	454308	Nota Débito	PORTAL-EMPRESARIAL	Normal	15:56:56	80	Pago a Proveedores	\$ 345.000,00	\$ 0,00		00000000000

Total Abonos: \$ 0,00 Total retiros y debitos: \$ 690.000,00 Movimiento neto: (\$ 690.000,00) Cantidad de registros: 2

Imprimir Guardar

Elija la opción «Consulta de Productos» - «Movimientos»

Identifique el concepto de la transacción



Hacemos más sencilla su operación

MÓDULO DE CONSULTAS

Descarga con separador de centavos en el campo valor

Con esta nueva opción usted podrá identificar los centavos en los montos de sus transacciones al momento de descargar sus movimientos.

Inicio

Anterior

Siguiente



Logo: DAVIVIENDA

Fecha: 16 de Enero del 2015 - 14:26

Bienvenido:
Nit:!

Consulta detalle de Movimientos Cuenta Ahorro - 0550099800014120

Selección de Opciones

Fecha inicial de consulta(dd/mm/aaaa): 13/01/2015

Fecha final de consulta(dd/mm/aaaa): 14/01/2015

Referencia inicial de filtro: []

Referencia: []

Tipo: []

Tipo de M: []

Ciudad: []

Selección de Opciones

- Archivo a 100 caracteres
- Extracto en medio magnético (200 caracteres)
- Archivo plano
- Archivo Plano Separadores
- Excel
- Formato ZIP
- Descarga con separador de centavos en el campo valor

Exportar Archivo Cancelar

Imprimir Guardar

Total	Valor Cheque	NIT	Origen
000,00	\$ 0,00		
000,00	\$ 0,00		0000000000

Seleccione la opción con la que desea guardar sus movimientos



Hacemos más sencilla su operación

MÓDULO DE CONSULTAS

Consulta de Cheques Devueltos

Para su facilidad Davivienda crea esta nueva opción, que le permite consultar los cheques devueltos que han sido consignados a sus cuentas, presentando el motivo de la devolución.

Inicio

Anterior

Siguiente



DAVIVIENDA

Empresa: [dropdown]
 Administración
 Pagos
 Inscripciones
 Pago de Productos Davivienda
 Transferencias
 Transferencias Internacionales
 Consulta de Productos
 Cuentas Corrientes
 0000000075015131
 Saldos
 Movimientos
 Movimientos en archivos
 Totales de Extracto
 Chequeras y Cheques
 Canje y Sobregiro
Cheques Devueltos
 Extractos Remesas
 Extractos Bancarios
 Consulta de Saldos por NIT
 Certificaciones
 Cuentas Ahorro
 Referencias
 Crediplus
 Consulta de Créditos
 Consulta de Inversiones
 Libranzas
 Solicitudes de Servicio

Bienvenido:
Nit:

16 de Enero del 2015 - 14:31

Consulta Cheques Devueltos Cuenta Corriente - 0000000075015131

Resultados de Búsqueda

Oficina Rec.	Cuenta Davivienda	Motivo	Cuenta Otro Banco	Fecha Devolución	Banco	Valor Cheque
Laboratorio_Bancafe_5010	0000000075015131	Carencia Absoluta de Fondos	8751512	27/04/2012	OCCIDENTE	\$ 6.854.250,00
Laboratorio_Bancafe_5010	0000000075015131	Carencia Absoluta de Fondos	4542541	26/04/2012	HSBC	\$ 1.600.000,00

Imprimir Guardar

© 2005 Davivienda. Todos los derechos reservados.
 Portal Empresarial v 6.9.6
 Consultas v 6.9.6

Elija la opción «Consulta de Productos» - «Cheques Devueltos»

En esta consulta podrá visualizar los cheques devueltos y su causal de devolución



Hacemos más sencilla su operación

MÓDULO DE CONSULTAS

Consulta de Saldos por NIT

Ahora podrá seleccionar las cuentas sobre las que desea realizar la consulta de saldos por Nit para que el portal le muestre solamente las cuentas de su interés.

Inicio

Anterior

Siguiente



Empresa

Administración

Pagos

Pago Automático de Servicios Públicos o Privados

Inscripciones

Pago de Productos Davivienda

Transferencias

Consulta de Productos

Cuentas Corrientes

Cuentas Ahorro

Pagadora Nómina

Saldos

Movimientos

Movimientos en Archivos

Totales de Extractos

Extractos Bancarios

Consulta de Saldos por NIT

Cheques Devueltos

Extractos Remesas

Certificaciones

Crediplus

Consulta de Créditos

Consulta de Inversiones

Solicitudes de Servicio

Sesión

Cerrar Sesión

Bienvenido:

Nit:

16 de Enero del 2015 - 14:32

Consulta de Saldos por NIT - 9309809808

Consulta de Saldos

	Número de Cuenta	Clase	Nombre Personalizado
<input checked="" type="checkbox"/>	0550098300070046	Ahorro	
<input type="checkbox"/>	0550098300070053	Ahorro	
<input type="checkbox"/>	0550099800014120	Ahorro	
<input checked="" type="checkbox"/>	0560099869991234	Corriente	
<input type="checkbox"/>	0560099869988537	CrediPlus	
<input checked="" type="checkbox"/>	0560099869988602	CrediPlus	
<input type="checkbox"/>	0560099869991143	CrediPlus	

Aceptar Todos

© 2005 Davivienda. Todos los derechos reservados.
Portal Empresarial v 6.9.6
Consultas v 6.9.6

Elija la opción «Consulta de Productos» y selecciones «Consulta de saldos por NIT»

DAVIVIENDA

Empresa:

Administración

Pagos

Pago Automático de Servicios Públicos o Privados

Inscripciones

Pago de Productos Davivienda

Transferencias

Consulta de Productos

- Cuentas Corrientes
- Cuentas Ahorro
- Pagadora Nómina
- Saldos
- Movimientos
- Movimientos en Archivos
- Totales de Extractos
- Extractos Bancarios
- Consulta de Saldos por NIT
- Cheques Devueltos
- Extractos Remesas
- Certificaciones
- Crediplus

Consulta de Créditos

Consulta de Inversiones

Solicitudes de Servicio

Sesión

Cerrar Sesión

Bienvenido: **16 de Enero del 2015 - 14:33**
Nit:

Consulta de Saldos por NIT - 9309809808

Resultados de la Búsqueda

Número de Cuenta	Clase	Saldo Total	Saldo Disponible	Saldo Canje	Saldo Plaza
0550098300070046	Ahorro	\$ 124.611,20	\$ 114.114,74	\$ 0,00	\$ 0,00
0560099869991234	Corriente	\$ 1.029.845.973.219,55	\$ 985.902.363.764,49	\$ 0,00	\$ 0,00
0560099869988602	CrediPlus	\$ 0,01	\$ 0,00	\$ 0,00	\$ 0,00

© 2005 Davivienda. Todos los derechos reservados.
Portal Empresarial v 6.9.6
Consultas v 6.9.6

En esta consulta podrá visualizar los saldos de las cuentas seleccionadas



Hacemos más sencilla su operación

MÓDULO DE PAGOS

Actualización de Pagos

Ahora cuando el apoderado realiza la actualización del pago podrá modificar la fecha y hora de la transacción.

Inicio

Anterior

Siguiente



DAVIVIENDA

Bienvenido:
Nit: _____
Pago a Proveedores

16 de Enero del 2015 - 14:53

Actualizar Procesos de Pago

Buscar Procesos de Pago

Fecha: Creación Entre: 16/01/2015 y el: 16/01/2015

Estado: Todos Nº Proceso: _____

Operador: Todos Nombre Proceso: _____

Apoderado: Todos Producto Origen: Todos

Buscar Procesos

Resultados de Búsqueda

<input type="checkbox"/>	Nº Proceso	Fecha de Creación	Fecha de Pago	Hora de Pago	Acciones	Nombre	Estado	Cantidad de Pagos	Valor a Pagar
<input type="checkbox"/>	25994	16/01/2015	16/01/2015	14 : 51	Modificar fecha y hora	PROVEEDORES DICIEMBRE	Pendiente de Actualizar		1 \$ 5.000.000,00
<input type="checkbox"/>	25993	16/01/2015	16/01/2015	14 : 50	Modificar fecha y hora	proveedores noviembre	Pendiente de Actualizar		1 \$ 1.000.000,00

Ir a Página 1

Páginas Totales	Cantidad de Procesos	Valor Total
1	2	\$ 6.000.000,00

Actualizar Imprimir Guardar

Elija la opción «Actualizar Pagos»

En los pagos pendientes de actualizar podrá realizar la modificación de fecha y hora



Brindamos mayor seguridad

MÓDULO DE PAGOS

Consulta procesos de pago

Davivienda hace todo por su seguridad, ahora en las consultas de proceso de pagos visualizará los datos del o los apoderados que autorizaron el pago

Inicio

Anterior

Siguiente



Elija la opción «Consultas» - «Procesos de Pago»

DAVIVIENDA

Bienvenido: 16 de Enero del 2015 - 14:35
 Nit: **Transferencia a Cuenta en Lotes**

Encabezado Proceso de Pagos

Nombre Proceso de Pago	PROCESO	Estado	Pagado
Producto Origen de los Fondos	CREDIPLUS - 560099869991143	Tipo Producto Origen de los Fondos	CREDIPLUS
Nº Proceso de Pago	9375	Fecha de Creación	16/12/2013
Servicio	Transferencia a Cuenta en Lotes	Tipo de Abono	Uno a varios
Fecha de Pago	16/12/2013	Hora de Pago	09:48
Total de Registros	1	Monto Total	\$ 50.000,00
Registros Ingresados	1	Monto Ingresado	\$ 50.000,00
Valida Inscripción	NO		

Autorizaciones Realizadas 1 de 1

NIT	Nombre	Fecha
52928928	CLARITA RICO LUZ	16/12/2013

Lista de Pagos

Nit Destino	Referencia	Tipo Producto o Servicio Destino	Producto o Servicio	Entidad Destino	Valor	Motivo Rechazo
1	000000000000000000	Ahorros	2145896521485478	FIDUCIARIA SKANDIA	\$ 50.000,00	

Ir a Página 1

Total Páginas	Cantidad de Registros	Valor Total
1	1	\$ 50.000,00

Consulte los datos de quien autorizo el pago

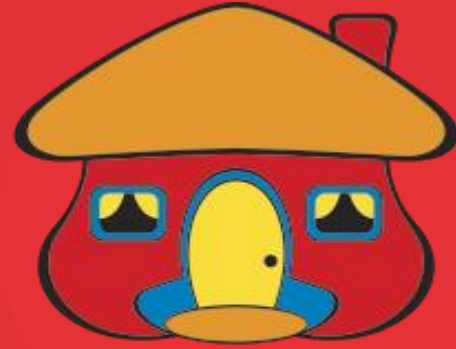

DAVIVIENDA